

Przekrój przez system docieplenia zewnętrznego

SYSTEM Z WARSTWĄ ZBROJĄCĄ STANDARDOWĄ
(W STREFIE POWYŻEJ 2 M MIERZĄC OD POZIOMU
TERENU)

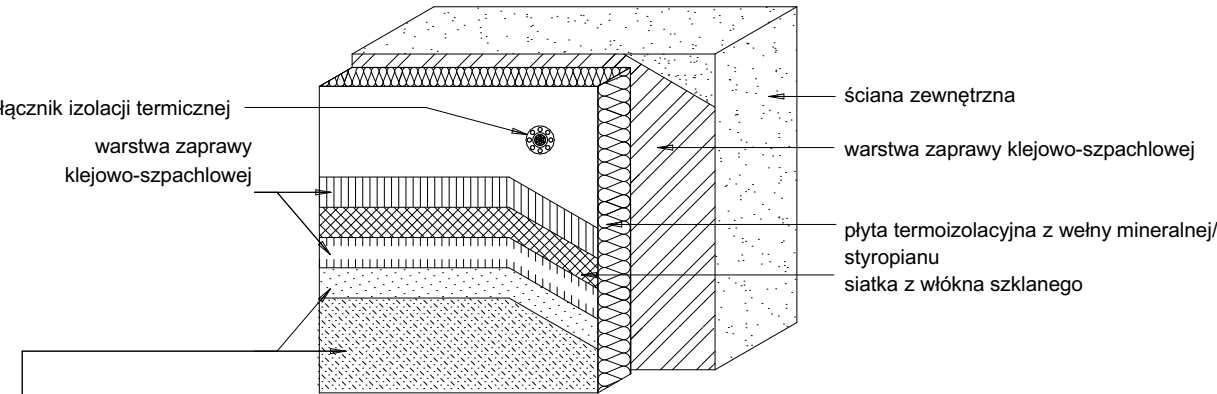

wyprawa z cienkowarstwowego tynku strukturalnego:

- a) mineralna :
- podkład tynkarski
 - tynk mineralny
 - farba nanoporowa (egalizacyjna)
- b) silikatowa :
- podkład tynkarski
 - tynk silikatowy
- c) silikonowa :
- podkład tynkarski
 - tynk silikonowy

SYSTEM Z WARSTWĄ ZBROJĄCĄ WZMOCNIONĄ
(W STREFIE DO 2 M MIERZĄC OD POZIOMU
TERENU)

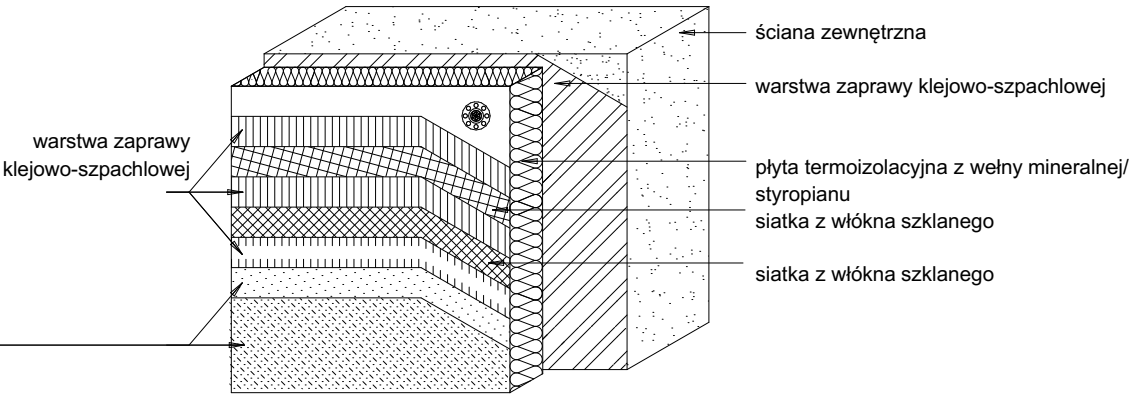

Połączenie systemu ociepleniowego z ościeżnicą, okno osadzone
poza płaszczyzną muru - przekrój poziomy.

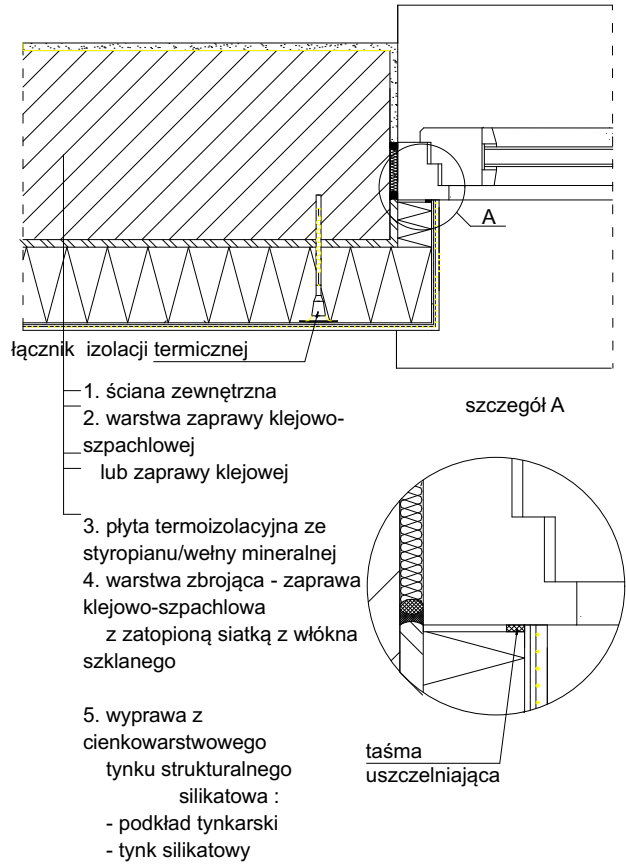

Połączenie systemu ociepleniowego z parapetem aluminiowym
lub PCW - przekrój poziomy.

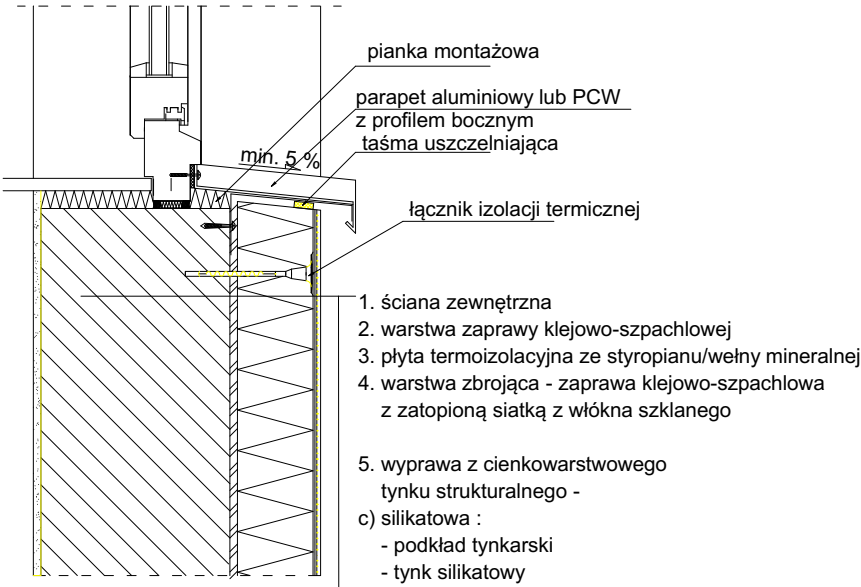

Modern Eko		Wojciech Świerczyński			
tel. 882 - 147 - 538		ul. Pietrusińskiego 12 lok.9			
		42-207 Częstochowa			
Inwestor:	Gmina Solec Kujawski ul. 23 Stycznia 7 86-050 Solec Kujawski				
Faza:	PROJEKT WYKONAWCZY				
Branża:	Architektoniczna				
Temat:	Termomodernizacja i przebudowa budynku nr 4 przy placu Jana Pawła II w Solcu Kujawskim wraz ze zmianą sposobu użytkowania na budynek użyteczności publicznej - "Dom dobrych praktyk", wykonaniem schodów zewnętrznych oraz z zagospodarowaniem terenu i rozbiórką dobudówki do budynku głównego oraz obiektów zlokalizowanych na terenie inwestycji pl. Jana Pawła II 4, 86-050 Solec Kujawski; działka nr 626; obręb: 0001, M.Solec Kujawski; jednostka ew.:040308_4, Solec Kujawski-M				
Projektował:	mgr. inż. arch. Marek Kozieł	16/DSOK/2012	specjalność architektoniczna	10.2018	
Opracowała:	mgr. inż. arch. Marta Kaczor-Zięba	11/SLOKK/2017	specjalność architektoniczna	10.2018	
Sprawdził:	mgr. inż. arch. Łukasz Reszka	27/2010/DOIA	specjalność architektoniczna	10.2018	
Detale izolacji termicznej zewnętrznej 2				Skala: 1:10	Nr rysunku A.33